

RESIDENCE NOURE

RAVALEMENT DE FACADES

DUMBEA - PROVINCE SUD 98830 NC

DOSSIER DE CONSULTATION DES ENTREPRISES

COMMUNE DE DUMBEA



Date: 23/09/2025	Plan réalisé par : ERPBTP	N° Affaire:	Fichier: 250919_NOURE RAVALEMENT_DCE.pln
DCE	DOSSIER DE PLANS	BAT F	<div>Dessin :</div> <div>Indice:</div> <div>Echelle:</div>
DATE	INDICE	MODIFICATIONS	

MAÎTRE D'OUVRAGE :



MAÎTRISE D'ŒUVRE :



Mail: bet@erpblp.nc - Tel: 76.02.68



Commune	: DUMBEA	Echelle	: 2257
Section	: DUMBEA SUR MER - PIC AUX CHEVRES	Date d'édition	: 22/09/2025
Lotissement	: LOTISSEMENT BRIGITTE		
Numéro de Lot	: 222		
Numéro d'Inventaire Cadastral	: 446222-5602		
Surface	: 1 HA 24 A 8 CA		

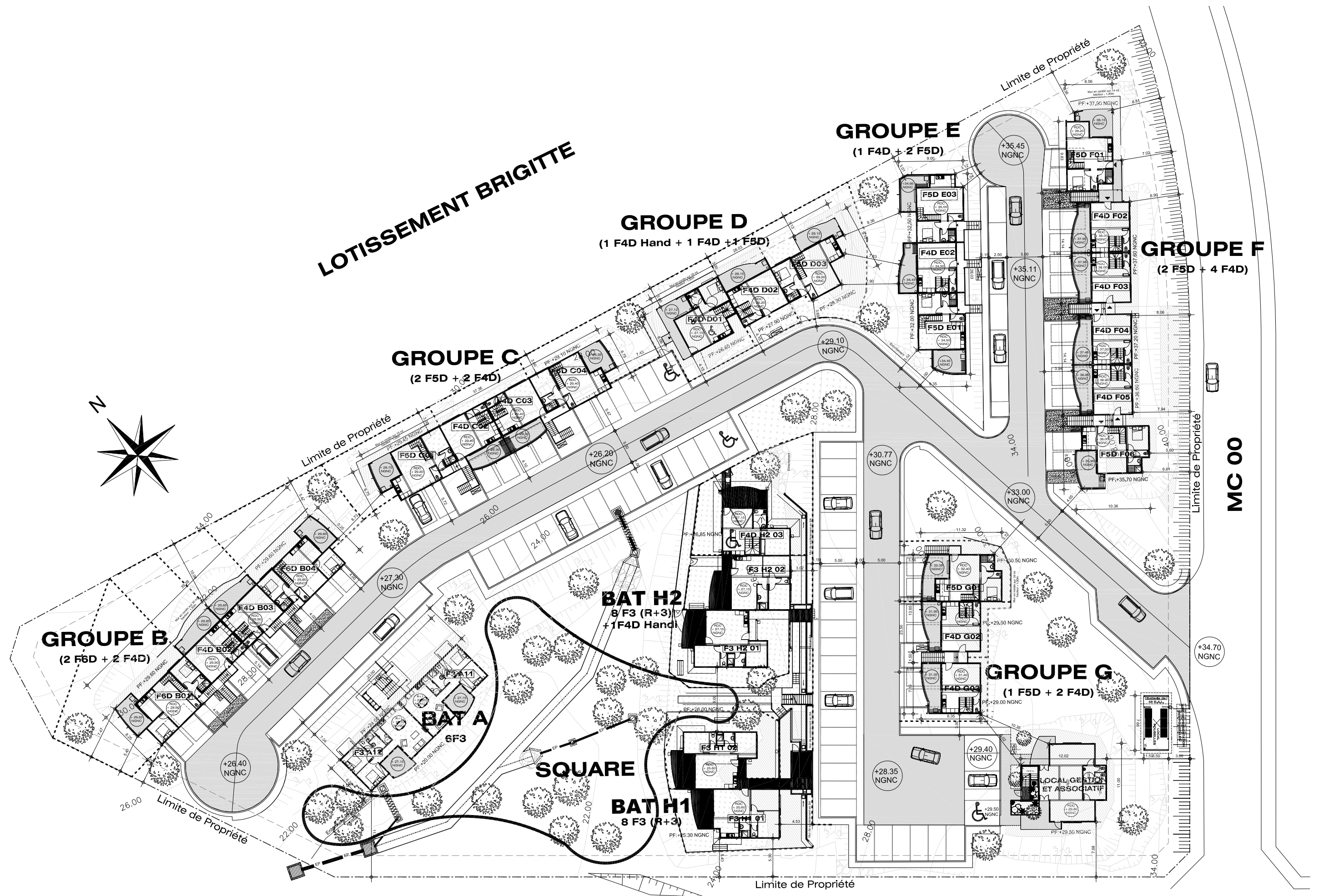

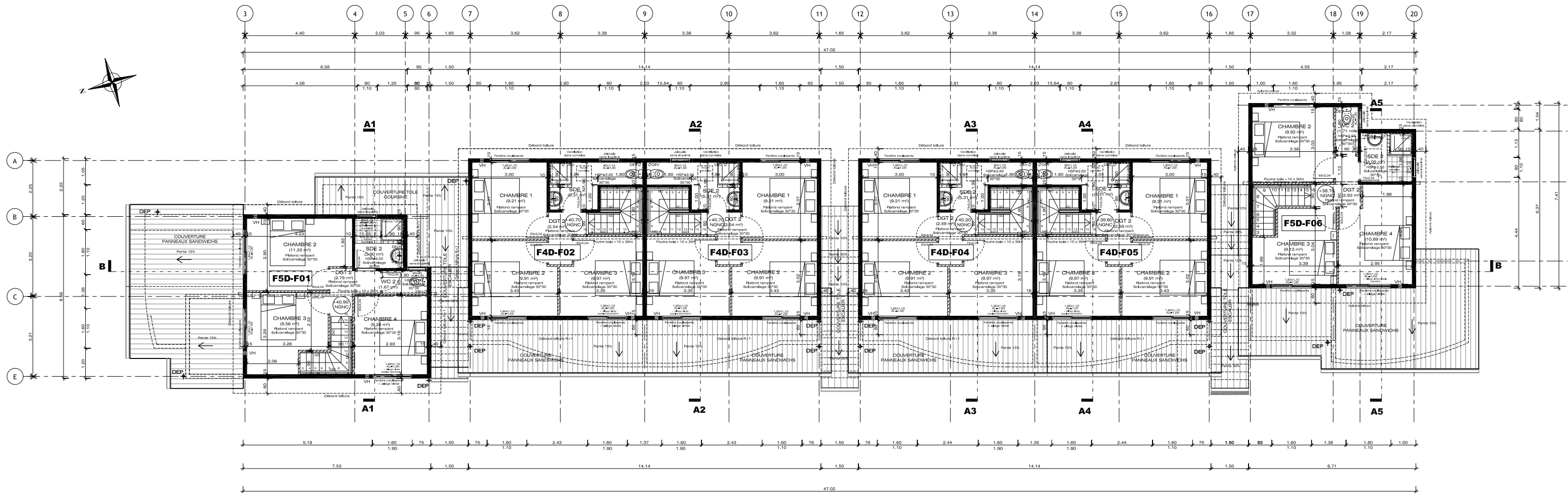

ETAGE

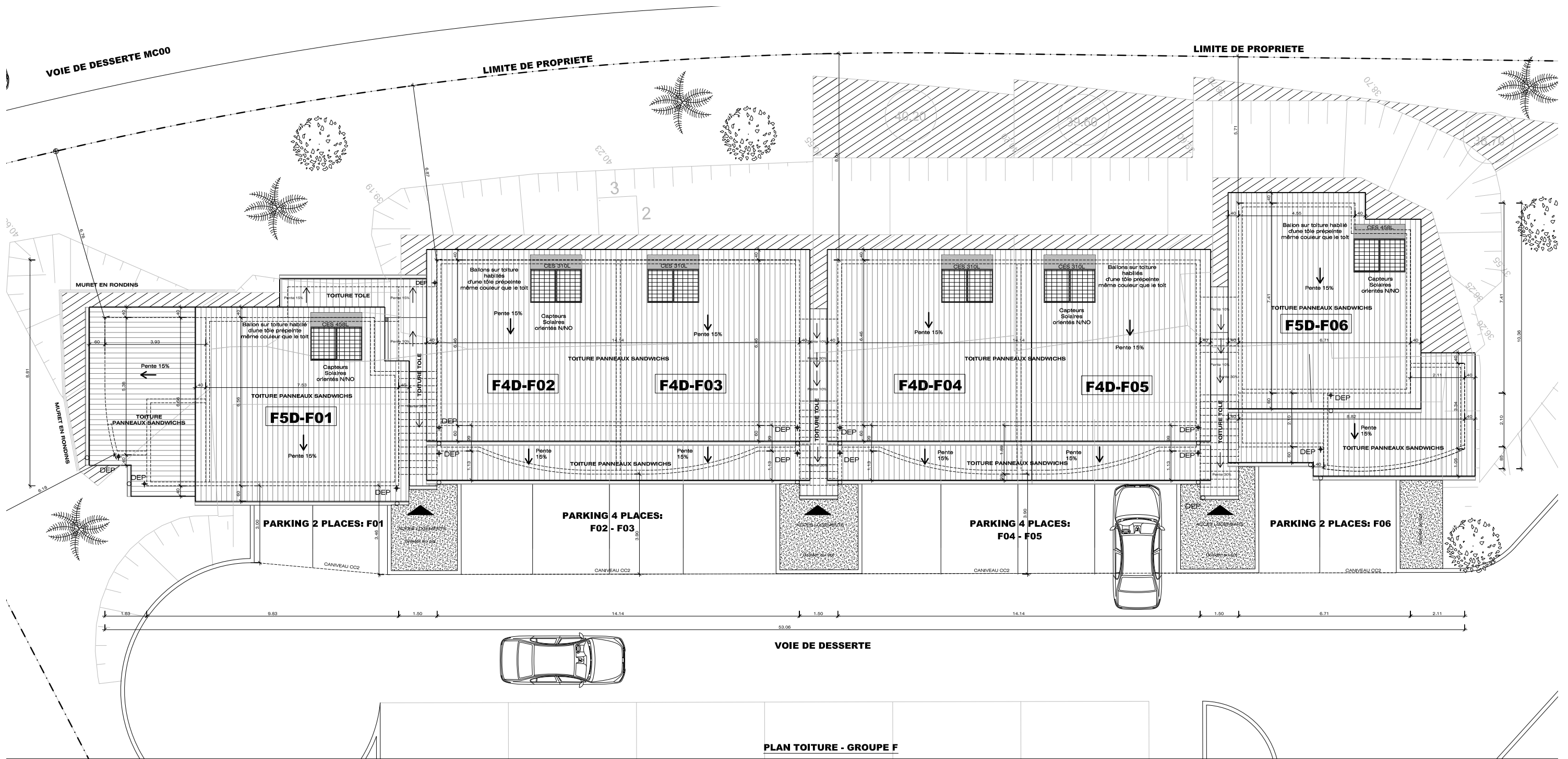

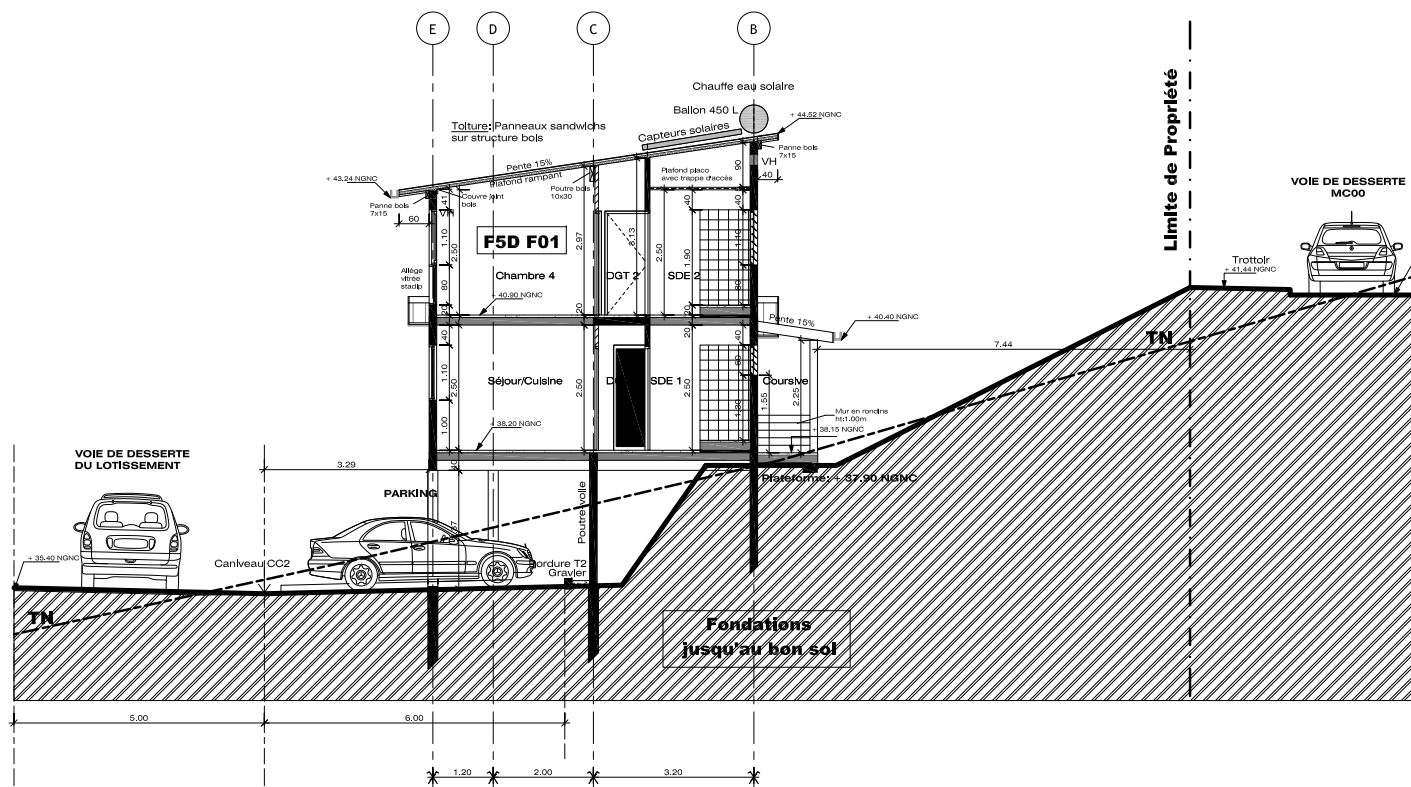

COUPE TRANSVERSALE AA1

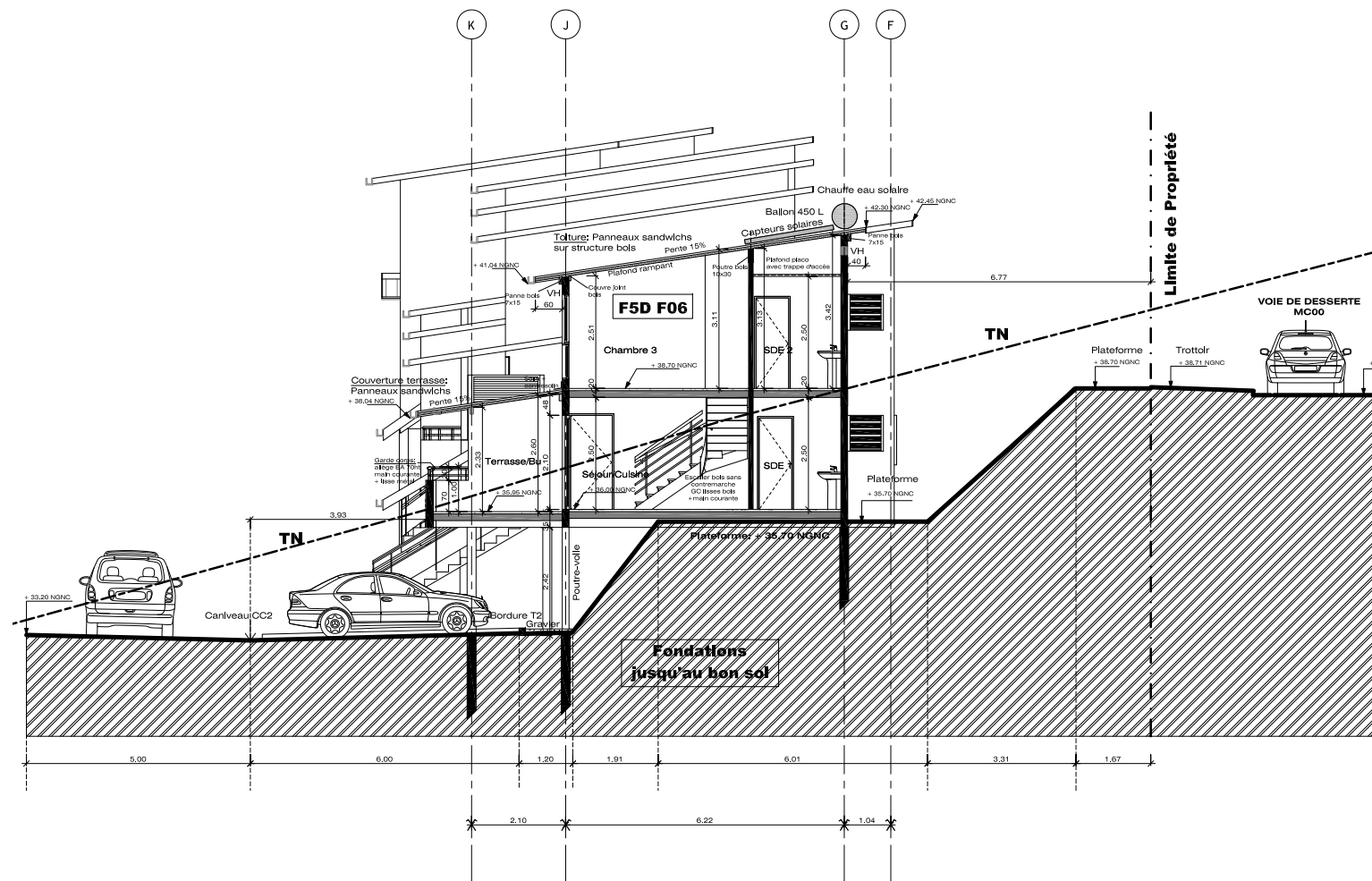

COUPE TRANSVERSALE AA5

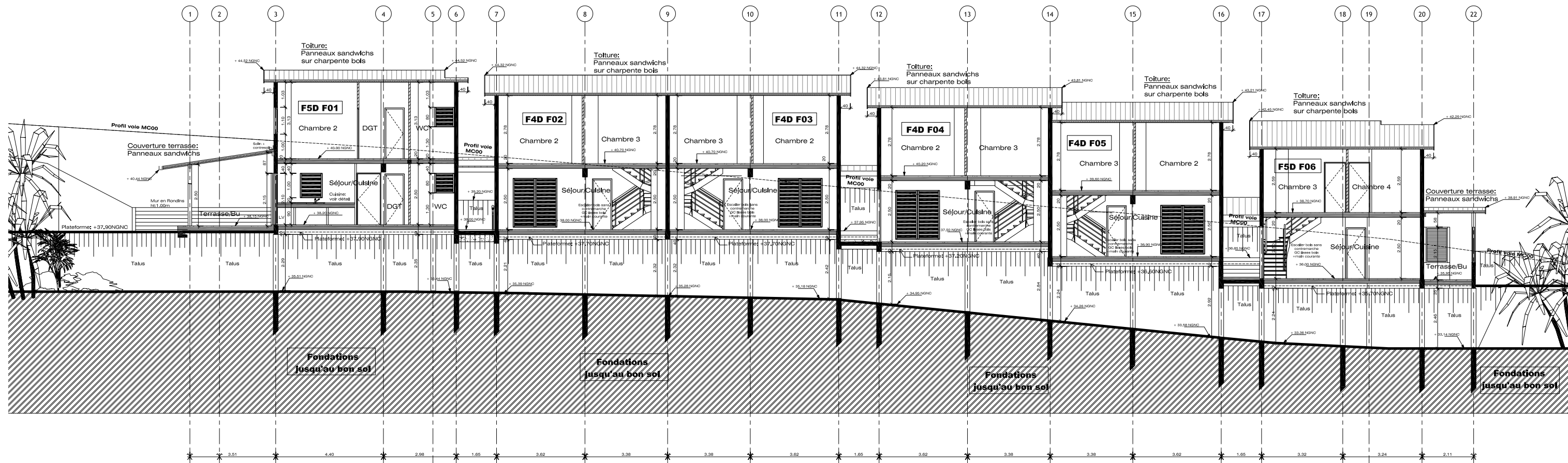

RESIDENCE NOURE
RAVALEMENT DE FACADES
DUMBEA - PROVINCE SUD 98830 NC

Client : Hugues BERNARD - Tel: 771320 / @: hbernard@fish.nc

DCE

23/09/2025

1:150

F 04

BATIMENT F
COUPES

250919_NOURE_RAVALEMENT_DCE.pln



TEL: 76 02 68
@: bti@erpbtp.nc



FACADE NORD OUEST

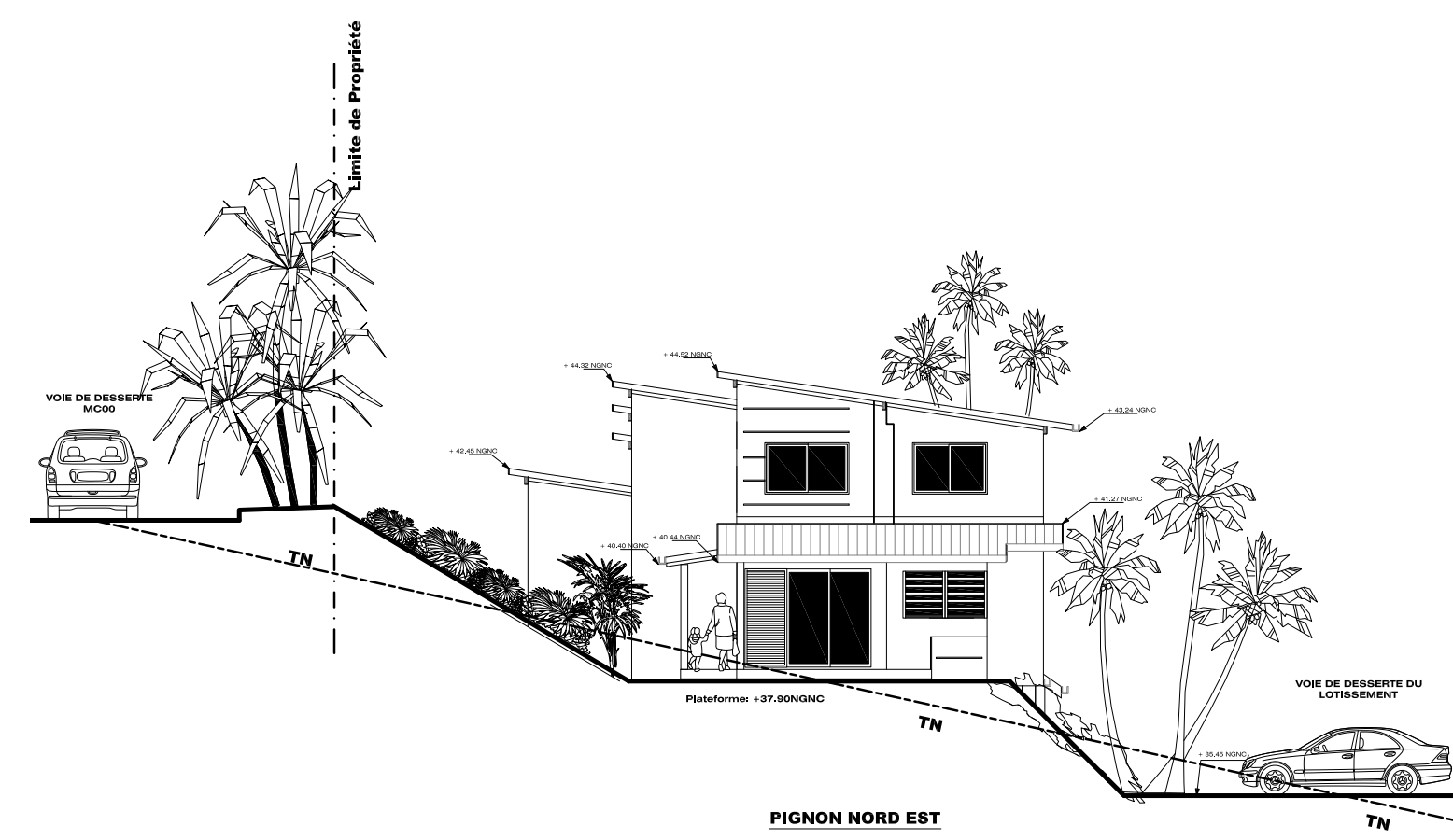

PIGNON NORD EST

